

OPEN HIGH SCHOOL

学校紹介・授業見学・施設見学など。
希望者を対象に、部活動体験と
模擬授業体験（国・数・英・理・社）を実施します。

第 1 回

7/29(土)

第 2 回

9/10(日)

第 3 回

10/ 7 (土)

第 4 回

11/ 3 (祝・金)

入試説明会

[2024 年度志願者・保護者対象]

学校紹介・入試問題解説・施設見学など。
希望者を対象に、模擬授業体験（国・数・英）を
実施します。

第 1 回

11/25(土)

第 2 回

12/10(日)

OPEN HIGH SCHOOL・入試説明会
10:00 開始（受付 9:30～）

お申し込み

オープンハイスクール、入試説明会
いずれも本校ホームページより開催日
の3日前までに予約してください。詳
しくはホームページをご覧ください。



高 神港学園高等学校

〒650-0003 神戸市中央区山本通 4 丁目 19 番 20 号
TEL. 078-241-3135(代) FAX. 078-232-1570
E-mail info@shinko.ed.jp URL https://www.shinko.ed.jp

大池合宿所・グラウンド

〒651-1242 神戸市北区山田町上谷上字堺山 15 番 10 号
TEL. 078-581-4281



SHINKO GAKUEN

SINCE 1925



SHINKO GAKUEN HIGH SCHOOL

NEVER STOP CHALLENGING
～可能性は無限大～



文武兼備

男女
共学

すべてのチャレンジを応援する

神港学園高等学校

- 特進コース
- 進学コース
- 総合進学コース
- トップアスリートコース



神港学園は面倒見が良く生徒が成長できる学校です。CHALLENGE 精神を大切に、進学や部活動に挑む生徒たちを手厚くサポートしながら高い理想へと挑戦しつづけるチャレンジャーたちの夢の実現を全力で応援します。

神港学園といえば？

神港学園では
誰もがみんな
「笑顔」です！

なぜなら
やりたいことに
チャレンジ
できるから

毎日充実



さまざまな可能性を秘めたキミたちのチカラを伸ばしていきたい。なにより無限の可能性があることを実感してもらい最も成長できるこの3年間の高校生活を大切に、そして充実して過ごせるように協力していきます。

スローガンは

never stop challenging

～ 可能性は無限大 ～

生徒たちを
しっかり応援！
可能性を伸ばしていく
それが神港学園です。

自分の可能性を信じられるから
気持ちも明るくなります



勉強も部活動も全力で取り組む神港学園だからこそチームワークの大切さ、選手同士が助け合う大切さを教えています。
それは学校設立からの長い歴史の間でしっかり先輩から後輩へと引き継がれ、神港の伝統と呼べるようになっていきます。

神港学園の強みは？

神港学園の
強みは
「団結力」！

勉強も部活動も
全力で取り組む
神港学園だからこそ
チームワークの大切さを
どこよりもしっかり
教えています。

one for all
all for one.



女子生徒がイキイキ輝ける。それが神港学園の新スタイル！学校運営や行事などさまざまな場面で
女子生徒たちの意見を取り入れ、みんなが活気溢れる学園を目指しています。

神港学園の意外な一面は？

神港学園の
ムードメーカーは
「女子生徒」たち！

男子校の
イメージが強い神港ですが
全コース共学化から
3年が経過
元気な生徒たちが
いっぱいいます！

学校運営やイベントなど
女子生徒の意見がたくさん
取り込まれています！



キミのチャレンジを応援する 神港学園！



STRONG POINT

真の学力の定着

一人ひとりに合ったわかりやすい授業なので集中でき、楽しく取り組みます。楽しいから意欲的に学習できます。基礎から学ぶことで勉強のやりがいを知り、苦手意識がなくなります。



文武兼備

「文武兼備」を掲げ、勉学と部活動の両立を目指しています。部活動で培われた集中力や持続力は勉学でも活かされ、勉学と部活動の両立があるからこそ互いを高めていきます。



目指す学校像

1. 校訓「進取・錬磨・礼節」の具現化に向け、それぞれのコースの特徴を遺憾なく発揮する魅力あふれる学校を目指す。
2. 「Never Stop Challenging」のスローガンのもと、文武兼備を誇る学校を目指す。
3. 人権意識を持ち、生徒が安心・安全な学校生活を送ることができる学校を目指す。

教育目標

1. [基礎学力の向上]
基礎基本の学力を徹底して習得させるとともに英語検定・漢字検定等を活用し目標を持たせながら学力向上を図る。
2. [グローバル教育の推進]
生徒の希望に応じた短期・長期留学も視野に入れ、近隣大学や JICA 等と連携しながらグローバル化に対応した教育活動を進める。
3. [食育・健康教育の推進]
保健や家庭科の授業に加え、栄養・食育の専門家による講演、薬物教育などを通して、生徒の体力・免疫力向上に対する意識を高める。
4. [18 歳成人としての自立支援]
法改正を踏まえ、権利とともに責任と義務を自覚させ、全ての教育活動を通じて生徒の自立を支援する。
5. [地域貢献活動の推進]
学園創立の地である元町をはじめ、地域に支えられていることを自覚させ、地域行事への協力、ボランティア活動等地域へ貢献する活動を推進する。

人間力を磨く

各コース同士が刺激を受けあいながら物事に対する取り組みや考え方が高まります。相手に対する尊敬や賞賛、礼儀作法なども身につけていながらボランティア精神も養っていきます。



チャレンジ精神

神港学園では何よりもまず自主性を大切にしています。昨日の自分から一歩進んでいくために何をすべきか？を真剣に考え挑戦していく。常に前進していく、それが神港学園のスタイルです。



VOICE

01

スキルだけでなく人としても大きく成長できました

東京オリンピックで金メダルを獲得することができたのも、神港学園のおかげです。柔道や勉強だけでなく、「人として成長しないといけない。」ということを教えていただきました。出会う人によって人生が変わりますが、神港学園を選択したことで今の私があります。次のパリオリンピックを目指して頑張ります。



日本体育大学 → パーク24株式会社

阿部 一二三さん (2016 年卒業)
神戸市立神戸生田中学校出身

02

サッカー以外の部分の大切さを学びました

神港学園に入学して、多くの事を学ぶことができました。先生方の厳しくも温かいご指導のおかげで、勉強だけでなく、人間性の部分でも大きく成長することができたと思っています。神港学園で成長させてもらった事を忘れずに、自チームでスタメンを勝ち取り、勝利を重ねていくように頑張ります。



楽天ヴィッセル神戸株式会社 就職

富永 虹七さん (2023 年卒業)
明石市立大久保北中学校出身

03

先生方のサポートのおかげで部活動も勉強も全力で取り組みました

高いレベルで高校野球がしたい！という思いから神港学園に入学しました。在学中は部活動だけでなく、勉強面でも先生方からたくさんサポートをいただき、全力でやり抜くことができました。現在は優秀なビジネスマンを目指し、大学でも勉強と部活動の両立に励んでいます。



和歌山大学 経済学部 進学

小澤 俊之介さん (2022 年卒業)
稲美町立稲美中学校出身

04

生徒の頑張りを応援してくれるそれが神港学園！

高校 3 年間で、礼儀を初めとする多くのことを学び、受験勉強に役立てることができました。高校 2 年時に大学への進学を決め、漢字や文の書き方すらわからなかった私が無事に合格できたのは、神港学園の先生方の手厚いサポートと応援があったからこそ！今の私がいるのは神港学園のおかげだと心から感謝しています。



滋賀大学 経済学部総合経済学科 進学

小林 恒耀さん (2023 年卒業)
長岡京市立長岡第三中学校出身

05

勉強も部活動も先生たちのおかげで一生懸命取り組みました

強豪高校でバスケットがしたいと思い、活気のある練習をされていた神港学園の女子バスケットボール部に惹かれて、入学を決めました。部活動と勉強の両立に、手助けをしてくださる先生方が沢山いらっしゃり、勉学にもスポーツにも全力で取り組むことができます。神港学園で学んだことを活かし、大学でも文武兼備を成し遂げます。

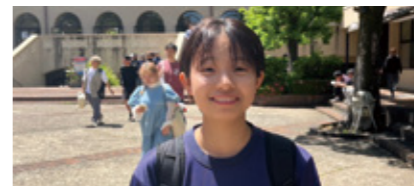

関西学院大学 文学部文学言語学科 進学

滝本 染さん (2023 年卒業)
西宮市立平木中学校出身

06

神港学園で夢を実現する力を手に入れました

神港学園で競技と勉強の両立に励んだ三年間は、私にとって宝物の時間になりました。なぜならば、私の座右の銘である「自分の道は自分で切り開く」を実現するための目標に向かって努力、継続する力を身につけられたからです。今も神港学園での学びを胸に、世界の舞台で戦える選手になれるよう精一杯努力していきます。



日本体育大学 スポーツ文化学部 スポーツ国際学科 進学

正垣 水梨さん (2023 年卒業)
神戸市立鷹匠中学校出身

夢にチャレンジする神港学園

国公立大学
合格に挑戦！

特進コースで
しっかり勉強し、
国公立大学へ進学！
部活動では
全国大会出場を目指し
頑張っています！



将来の「夢」を
叶える！

大学進学の夢を叶える！
そのために今できることを
全力で取り組みます
将来のための基礎固め！



4 コース！

- 2年進級時にコース変更が可能！（※トップアスリートコースを除く）
- 希望に応じて選べる4コース！

基礎勉強
再スタート！

学び直しのおかげで
苦手を克服！
自信も進路も
大きく広がっています！



総合力を高め、
「資質・能力」を
伸ばす！

スポーツに関する知識や
体づくりなど
アスリートに必要な
さまざまなことを学び
理想の自分を作っている
コースです！



国公立大学及び
難関私立大学への進学を目指す
特進コース

2年次より進路希望に合わせ **文系・理系**を選択

基礎学力定着文理選択ガイダンス

特進文系

特進理系

- 国公立・難関私立大（文系／理系）
- 国公立（看護・医療・栄養・生活科学系）
- 私立大学（文系／理系）

私立大学（文系、医療・栄養系）の
進学を目指す
進学コース

放課後や土曜日に希望制の **補習**を開催
理系進学希望者は **2年進級時** 特進コース理系へ変更可能

基礎学力定着進路ガイダンス

文系

看護・医療・
栄養・
生活科学系

- 私立大学 文系
- 私立大学（看護・医療・栄養・生活科学系）

学び直しを主体に
基本を徹底的に習得
総合進学コース

多様な進路希望に応じた **ガイダンス**やサポート体制が充実

基礎学力習得進路ガイダンス

大学・専門学校研究
職業体験ガイダンス

キャリアアップ
クラス(進学)

キャリアデザイン
クラス(就職)

- 私立大学 文系
- 短期大学 文系
- 専門学校
- 就職

専門に特化した授業で
アスリートとしての資質をUP
トップアスリートコース

アスリートとしての資質とともに **学力・競技力・人間力**も向上

基礎学力の習得進路ガイダンス

文系・
スポーツ系

看護・医療・
栄養・
生活科学系

- 私立大学（文系・スポーツ系・看護・医療・栄養・生活科学系）
- 専門学校
- 就職

日々「挑戦」！特進コース

神港学園の特進コースは
少人数による手厚いフォローにより
勉強も部活動も大きな目標を持って挑戦できるコースです。



ADVANCED EDUCATION COURSE

あわせた選択科目

平日の7時間目や土曜日を活用して授業時間を十分に確保し、基礎基本から応用力まで丁寧に指導します。2年次から文系・理系に分かれ、国公立大学や難関私立大学など、各自の希望する大学・学部に応じた科目を選択することができます。

希望する進路に

先生は生徒の立場になって物事を考えてくれて、積極的に参加できる明るい雰囲気はとても分かりやすいです。

授業は分かりやすく、集中して取り組みます。始めに内容を理解し、何度も問題を解いて、応用力を身につけています。

手厚い受験支援を実現

講座に校内予備校

平日の放課後や土曜日には各教科の講座があり、家庭では「スタディサブリ」の視聴も活用して大学受験に備えます。さらに校内予備校として、経験豊富な予備校講師による各種講座も設けています。「学習合宿」では、集中して学習する習慣を身につけます。

選択別・習熟度別の少人数授業

通常の授業は1クラス30名。
さらに選択科目別、習熟度別編成によって15名前後に分かれた授業も多く、きめ細やかな学習指導を行います。
放課後には自習室を開放し、落ち着いた雰囲気自学自習ができるほか、個別指導も受けることができます。

TEACHER'S VOICE

平日の7時間授業や土曜日補習など独自のカリキュラムがあるコースです。学習量が多いですが、それぞれが自身の目標に合わせて意欲的に取り組んでいます。運動部の生徒も多く在籍しており、時間を有効に使う、内容の濃い高校生活を送ることができると思います。それぞれの目標進路の実現に向け、日々邁進しています。

武田 幸太郎先生（特進コース担任・英語科）



VOICE 小澤 未侑（加古川市立水丘中学校出身）

特進コースは3年間メンバーが大きく変わらないので、勉強合宿や学校行事を通してクラスの絆が深まります。また、勉強に対して意識の高い人が多いので、分からないところを教えあったり、お互いに刺激し合いながらそれぞれの進路に向けて取り組んでいけます。



卒業生 Message

住澤 颯太さん（特進コース2023年卒業 西宮市立上甲子国中学校卒業）

立命館大学 スポーツ学部

特進コースでは、少人数での授業が多く、基礎からとても丁寧な指導が受けられます。基礎を徹底的に復習することで、どこでも合格できる力がつけられます。また、先生方はさまざまな悩みにも真摯に向き合ってくれたので心強かったです。神港学園で得られた経験が大学生活でも活かしています。



特進コース 進学実績 （一部抜粋）

関西大学
関西学院大学
立命館大学
甲南大学
近畿大学
京都外国語大学
京都産業大学
神戸学院大学
摂南大学
追手門学院大学
桃山学院大学
大阪経済大学
兵庫医科大学
京都看護大学
駒澤大学
仏教大学
大阪電気通信大学
大阪芸術大学
神戸芸術工科大学
神戸女子大学
園田学園女子大学 など

CURRICULUM

		1	2	3	4	5	6	7	8	9	10	11	12	13	14	15	16	17	18	19	20	21	22	23	24	25	26	27	28	29	30	31	32	
1 年		現代の 国語		言語 文化		公共		歴史 総合		数学Ⅰ				数学 A		物理 基礎		生物 基礎		体育		保健		音楽Ⅰ 美術Ⅰ 書道Ⅰ		英語 コミュニケーションⅠ				家庭 基礎		総合 探究		L H R
		論理 国語		文学 国語		古典 探究		地理 総合		日本史 探究 世界史 探究		数学Ⅱ		国語 探究 日本史講座 世界史講座		数学 B 英語 探究		化学 基礎		体育		保健		英語 コミュニ ケーションⅡ		論理・ 表現Ⅰ		情報Ⅰ		総合 探究		L H R		
2 年		理系		論理 国語		古典 探究 数学 講座		地理 総合		数学Ⅱ		数学 B		化学 基礎		化学		物理 生物		体育		保健		英語 コミュニ ケーションⅡ		論理・ 表現Ⅰ		情報Ⅰ		総合 探究		L H R		
		文系		論理 国語		文学 国語		古典 探究		日本史探究 世界史探究		日本史 演習 世界史 演習		数学演習 B 数学 C 国語演習 B		化学 演習 英語演習 C		生物 演習		体育		英語 コミュニ ケーションⅢ		論理・ 表現Ⅱ		総合 探究		L H R						
3 年		理系		論理 国語		古典 探究 英語 演習 A		地理探究 英語演習 B		数学Ⅲ 数学 演習 A		数学 C 数学演習 B		化学		物理 生物		体育		英語 コミュニ ケーションⅢ		論理・ 表現Ⅱ		総合 探究		L H R								
		文系		論理 国語		文学 国語		古典探究		日本史探究 世界史探究		日本史 演習 世界史 演習		数学演習 B 数学 C 国語演習 B		化学 演習 英語演習 C		生物 演習		体育		英語 コミュニ ケーションⅢ		論理・ 表現Ⅱ		総合 探究		L H R						

※今後、変更する可能性があります。

「理想」の自分へ！
総合進学コース

神港学園の総合進学コースは
勉強や部活動を通じ生活面も磨くことで
優れた人物を目指していくコースです。

☑ CHECK!



COMPREHENSIVE EDUCATION COURSE

充実のキャリアガイダンス

夢を見つけて進路を拓く、

先生は優しく、みんなが授業についていけるように進めてくれます。男子、女子の仲も良く、楽しい毎日を送っています。

1年次では、幅広い職業研究、進学・就職などの高校卒業後の進路考察により、将来の目標を見つけて切り拓く姿勢を学びます。2年次では、多くの専門学校のご協力による体験学習や専門講師による特別授業を通じて、進路目標をさらに具体化させます。

基礎から教えてもらえるので、苦手な人も分かるようになり、楽しく授業ができます。文武兼備で充実した生活が送れます。

充実の学習支援により
幅広い進路希望をサポート

3年次では、大学進学希望者は受験に必要な国・英・歴を重点的に、専門学校進学希望者は5教科を幅広く選択します。また、就職希望者には、面接・作文指導など、各分野に応じた受験支援を手厚く丁寧におこないます。

基礎学力の習得 + 部活動への積極的参加

各教科とも、中学校の内容の学び直しと高校の内容の基礎・基本に重点を置いた授業を展開し、「わかる」「できる」楽しさを味わいながら学べるコースです。
多くの生徒が積極的に部活動に参加しており、学習との両立に励んでいます。

TEACHER'S VOICE

総合進学コースでは、大学や専門学校などへの進学だけでなく、就職も含めて幅広い進路選択が可能です。日々の授業ではしっかり基礎基本から学び、しっかり力をつけています。明るく活発な生徒が多いので、楽しく学校生活を送っています。

小野 善正先生（総合進学コース担任・国語科）



VOICE 松見 心菜（加古川市立加古川中学校出身）

総合進学コースは、大学や短期大学、専門学校、就職など将来への選択肢が豊富なコースです。先生たちがみんな優しく、入学前は勉強に不安がありましたが、基礎からしっかり丁寧に教えてくれるので、苦手な教科も理解できるようになりました。自分が何になりたいか、どうしたいか迷っている人にもピッタリのコースです。



卒業生 Message

奥田 麻尋さん（総合進学コース 2023 年卒業 神戸市立鷹取中学校出身）**関西看護医療大学 看護学部看護学科**

神港学園では、看護師という夢を見つけ放課後の補習や長期休業中の補習にも積極的に参加しました。総合進学コースでは、自由に夢を実現できる雰囲気があります。大学では学習の内容も格段に難しくなりましたが、神港学園で培った経験を糧に看護師になるという目標に向かって、日々頑張っています。

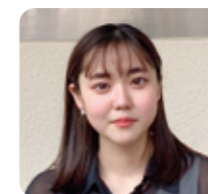

総合進学
コース
進学実績
（一部抜粋）

近畿大学
神戸学院大学
桃山学院大学
大手前大学
大阪商業大学
大阪産業大学
大阪学院大学
阪南大学
花園大学
仙台大学
大阪人間科学大学
兵庫大学
流通科学大学
宝塚医療大学
京都外国語大学
関西看護医療大学 など

CURRICULUM

	1	2	3	4	5	6	7	8	9	10	11	12	13	14	15	16	17	18	19	20	21	22	23	24	25	26	27	28	29	30
1 年	現代の国語	言語文化	公共	歴史総合	数学Ⅰ	数学A	物理基礎	生物基礎	体育	保健	音楽Ⅰ 美術Ⅰ 書道Ⅰ	英語コミュニケーションⅠ	家庭基礎	総合探究	LHR															
2 年	論理国語	文学国語	古典探究	地理総合	日本史探究	数学探究	化学基礎	体育	保健	英語コミュニケーションⅡ	論理・表現Ⅰ	情報Ⅰ	総合探究	LHR																
3 年	論理国語	文学国語	古典探究 政治経済	国語演習A	日本史探究 数学演習A 情報演習	日本史演習	体育	英語コミュニケーションⅢ	論理・表現Ⅱ	英語演習B 理科演習	総合探究	LHR																		

※今後、変更する可能性があります。

仲間とともに「成長」！

神港学園のトップアスリートコースは高い目標を持った心強い仲間たちと刺激し合いながら自分を成長させていけるコースです。

トップアスリートコース

CHECK!



TOP ATHLETE EDUCATION COURSE

人間性を磨く

スポーツマンシップを学ぶ

スポーツマッサージの講座は、部活動で役立っています。試合前や練習後におこなわれています。

コース独自の特別授業や体験活動を通して他の種目の選手と学びあい、刺激しあいながら、スポーツに対する取り組み方や考え方を高めあいます。また、公正なプレーの尊重、相手に対する尊敬や賞賛、適切な礼儀作法などの道徳的規範を身につけます。

文武兼備の精神で
真摯に進路を切り拓く

1年次では、中学校の内容を学び直しと高校の内容の基礎・基本に重点を置いた授業を展開します。2・3年次では、文系進学希望者は国・英・歴を、看護・医療・栄養・生活科学系進学希望者は国・英・数・理を中心に選択し、高校卒業後の進路に備えます。

トレーニングの講座では、知識から入って実技をおこないます。年々レベルアップしていくのがわかります。

体育の豊富な授業時数と特色ある専門的科目で競技力を向上

他のコースより体育時間数が多く、幅広い競技の基本技能やルールなどを身につけます。また、「専攻実技」「スポーツ理論」などコース独自の科目があり、科学的トレーニング、栄養と健康、エアロビクスによる体作りなど、ユニークな授業を展開しています。

TEACHER'S VOICE



専攻実技科目では、アスリートコースに必要な筋肉に必要な箇所に必要な分だけ鍛えるトレーニングをおこないます。

トレーニング担当
加藤 友樹先生
(加藤ボディバランス勤務)



国家資格 柔道整復師として選手に対するケア・トレーニング・栄養学等、スポーツ現場で活用する技術を幅広く指導していきます。

スポーツ理論担当
申原 梨奈先生
(関西健康科学専門学校勤務)



全競技に必要な“体幹力”を鍛えます。時には強く、時にはしなやかに扱えるように、目的に応じたさまざまな体幹トレーニングをおこないます。

トレーニング・体幹担当
宮崎 耕平先生
(加藤ボディバランス勤務)

卒業生 Message

加藤 穂乃さん(トップアスリートコース 2023年卒業 高槻市立第三中学校出身) 関西学院大学 人間福祉学部 人間科学部

神港学園には、幼い頃から続けてきた空手道に全力で打ち込むことができると感じ入学を決めました。その言葉通り部活動では同じ目標を持つ大切な仲間と出会い、クラスではいつも笑顔でいてくれる素敵な友人と出会うことができました。この3年間はかけがえのない宝物です。現在は、神港学園で学んだ「何事にも前向きに努力すれば夢は叶う」ということを胸に、日々頑張っています。



トップアスリート
コース
進学実績
(一部抜粋)

和歌山大学
滋賀大学
同志社大学
関西学院大学
龍谷大学
甲南大学
神戸学院大学
関西福祉大学
追手門学院大学
大阪経済大学
大阪商業大学
大阪産業大学
武庫川女子大学
神戸親和大学
天理大学
神奈川大学
国士舘大学
立正大学 など

CURRICULUM

		1	2	3	4	5	6	7	8	9	10	11	12	13	14	15	16	17	18	19	20	21	22	23	24	25	26	27	28	29	30
1 年		現代の 国語	言語 文化	公共	歴史 総合	数学Ⅰ			生物 基礎	体育	保健	スポ ーツ 理 論	専攻実技		音楽Ⅰ 美術Ⅰ 書道Ⅰ		英語 コミュニ ケーションⅠ		家庭 基礎	総合 探究	L H R										
2 年	文系	論理 国語	文学 国語	古典 探究	地理 総合	日本史探究			科学と 人間 生活	体育	保健	スポ ーツ 理 論	専攻 実技	英語 コミュニ ケーションⅡ		論理・ 表現Ⅰ	情報Ⅰ	総合 探究	L H R												
	医療 栄養 養 老	文学 国語	地理 総合	数学 A		生物		科学と 人間 生活	保健											スポ ーツ 理 論	専攻 実技	英語 コミュニ ケーションⅡ		論理・ 表現Ⅰ	情報Ⅰ	総合 探究	L H R				
3 年	文系	論理 国語	文学 国語	古典探究		英語 演習 A 情報 演習		日本史探究			日本史 演習		論理・ 表現Ⅰ		体育		スポ ーツ 理 論	専攻 実技	英語 コミュニ ケーションⅢ		総合 探究	L H R									
	医療 栄養 養 老	文学 国語	国語 演習 A	数学 演習 B		英語 演習 A 情報 演習		生物		生物演習		論理・ 表現Ⅰ		体育		スポ ーツ 理 論	専攻 実技	英語 コミュニ ケーションⅢ		総合 探究	L H R										

※今後、変更する可能性があります。

生徒のキャリア・アップを支援し、個々の力を伸ばすことで
一人ひとりの生徒の自己実現を目指します。

SHINKO GAKUEN HIGH SCHOOL

進路実績・進路サポート

Career Support

自己実現に向けての三つのステップ



First Step

1 年生

キャリア・プランの作成

まず、自分の適性を知り、どんな職業を目指すか、
そのためには、どんな進路を取れば良いかを考えるための学習をします。
そして、三学期にはそれぞれの「キャリア・プラン」を作成します。

ジョブ・スタディを通じて三年間の目標を設定

まずは適性検査を前提として、興味関心のある職業について学びます。
2回の職業説明会、そして職業研究、先輩のキャリアを聞く会、大学企業訪問などを通じて、「キャリア・プラン」を作成します。

Second Step

2 年生

キャリア・プランの検証

1年生で作成した「キャリア・プラン」が自分に合っているかどうか検証します。

インターンシップ・オープンキャンパスへの参加

進学志望者は、志望する学部学科研究をした上で、目指す大学のオープンキャンパスに、
就職志望者は、就きたい職種・業種でのインターンシップにそれぞれ参加します。
また、大学・専門学校や企業などの見学、個別の学校説明会なども実施し、自らの志望の適性を検証します。

Third Step

3 年生

キャリア・プランの実現

「キャリア・プラン」の作成・検証。

各種講座と模擬試験

大学入試を想定した問題を取り入れた各種講座
や校内予備校を、放課後や土曜日、長期休業中
に実施しています。また、大学受験模試を毎月
受験することにより、各自の課題を定期的に発
見しながら、学力の定着をはかります。

大学・専門学校別入試説明会

各大学・専門学校の入試担当者から、
AO・推薦・一般センター試験利用など
さまざまな入試方法の特徴とその対
策について、具体的に話を聞くことが
できます。

就職試験対策プログラム

筆記試験対策として就職対応テスト
(SPI) 等に取り組みます。また、求人
票の見方、履歴書の書き方、面接の受
け方など、就職試験に向けた対策を計
画的に実施しています。

進路状況

四年制大学

- | | | | |
|---|---|---|---|
| ●和歌山大学
●滋賀大学
●同志社大学
●立命館大学
●関西大学
●関西学院大学
●京都産業大学
●龍谷大学
●近畿大学
●甲南大学
●京都外国語大学
●仏教大学
●京都看護大学 | ●追手門学院大学
●大阪経済大学
●大阪芸術大学
●大阪経済法科大学
●大阪電気通信大学
●摂南大学
●阪南大学
●桃山学院大学
●大和大学
●大手前大学
●神戸学院大学
●神戸芸術工科大学
●神戸国際大学 | ●神戸女子大学
●神戸松蔭女子学院大学
●神戸親和大学
●兵庫医科大学
●兵庫大学
●武庫川女子大学
●流通科学大学
●神戸医療福祉大学
●関西看護医療大学
●宝塚医療大学
●帝塚山大学
●天理大学
●奈良大学 | ●東北福祉大学
●中央学院大学
●学習院大学
●國學院大學
●駒澤大学
●創価大学
●大正大学
●日本体育大学
●国士舘大学
●立正大学
●福井工業大学
●岡山商科大学
●環太平洋大学 など |
|---|---|---|---|

短期大学・大学校・短期大学校・専門学校

- | | | | |
|---|--|---|--|
| ●高山自動車短期大学
●京都外国語大学短期大学部
●関西外国語大学短期大学部
●波方海上技術短期大学部
●兵庫県立ものづくり大学校
●兵庫県立但馬技術大学校
●兵庫県立農業大学校
●岡山県農林水産総合センター農業大学校
●トヨタ神戸自動車大学校
●日本工科大学校
●白鳳短期大学 | ●港湾職業能力開発短期大学校
●神戸市医師会看護専門学校
●西宮市医師会看護専門学校
●明石医療センター附属看護専門学校
●神戸看護専門学校
●ハーベスト医療福祉専門学校
●神戸医療福祉専門学校
●兵庫歯科衛生士学院
●神戸リハビリテーション福祉専門学校
●播磨看護専門学校
●兵庫県立障害者高等技術専門学校 | ●公立八鹿病院看護専門学校
●神戸総合医療専門学校
●履正社国際医療スポーツ専門学校
●森ノ宮医療学園専門学校
●大阪工業技術専門学校
●修成建設専門学校
●阪神自動車航空鉄道専門学校
●大原簿記専門学校
●大阪法律公務員専門学校
●神戸電子専門学校
●神戸理容美容専門学校 | ●ベルエール美容専門学校
●上田安子服飾専門学校
●大阪モード学園
●神戸動物植物環境専門学校
●神戸国際調理製菓専門学校
●大阪調理製菓専門学校
●辻調理師専門学校
●大阪スクールオブミュージック
●大阪アニメーションカレッジ
●バンタンゲームアカデミー など |
|---|--|---|--|

公務員・民間企業就職

- | | | |
|---|---|---|
| ●大阪府警察官
●陸上自衛隊
●海上自衛隊
●航空自衛隊
●刑務官
●JR 貨物 関西支社
●G7 オートサービス
●JR 西日本交通サービス
●芦屋カントリー倶楽部
●伊藤ハム
●カネテツデリカフーズ
●上組 国際物流事業本部
●川崎重工業 | ●関西熱化学 加古川
●きんでん
●神戸製鋼所 加古川
●神戸製鋼所 神戸線条工場
●コープこうべ
●山陽電機鉄道
●山陽特殊製鋼
●神鋼エンジニアリング&
メンテナンス
●神鋼環境ソリューション
●神鋼建材工業
●住電半導体材料
●ダイハツ工業 | ●日新信用金庫
●日本通運 大阪国際輸送支店
●フジパン
●ポートピアホテル
●ホテルオークラ神戸
●ホテルニューアワジ
●ホンダオート神戸
●山九 兵庫支店
●山崎製パン
●ヤマト運輸 姫路支店
●三輪運輸工業株式会社
●セコム株式会社
●ヴィッセル神戸 など |
|---|---|---|

指定校推薦進学実績

- | | | |
|--|---|---|
| ●京都産業大学
●近畿大学
●甲南大学
●大阪経済大学
●神戸学院大学
●大和大学
●宝塚医療大学
●関西看護医療大学 | ●流通科学大学
●兵庫大学
●関西国際大学
●神戸松蔭女子学院大学
●追手門学院大学
●大阪電気通信大学
●大阪産業大学
●大阪商業大学 | ●大阪学院大学
●大手前大学
●びわこ成蹊スポーツ大学
●阪南大学
●帝塚山大学
●関西外国語大学短期大学部
●産業技術短期大学
●港湾職業能力開発短期大学校 など |
|--|---|---|

Teacher's voice

10年後、
20年後を見据えた
進路選択を目指そう。

キャリア教育推進部では、
長い人生を生きていく上で
必要な力の育成を目標にし
ています。その中でも、卒
業後の次のステップを考え
るだけではなく、生涯にわ
たる進路設計力をそれぞれ
が身につけることを目指し
ています。1年生では、キャ
リア・プラン作成し、2年
生ではそのキャリア・プラ
ンを検証し、3年生では実
現する。こんな3年間の計
画でそれぞれの進路実現を
サポートしています。



キャリア教育推進部
部長 中西 正和

国際都市神戸にふさわしい、オシャレな自分 / を見つけよう！

SHINKO GAKUEN COLLECTION

COLLECTION
01

Winter Spring Autumn

英国の伝統ブランドに認定された
世界でたった一つのチェック柄。



白のセーターに紺のブレザーは
色合いがオシャレ！清潔感もあり素敵。



上品で大人っぽい
エンブレムは人気



タータンチェックの
スカートが最高



ブレザーの形がキレイ！
スカートも特別感のあるデザインでオシャレと評判！



落ち着いたある
ゴールドのリボンと
ネクタイ。

COLLECTION
02

落ち着いたあるデザインの
ブレザーは着心地満点！



「大人らしくを演出」
国際都市神戸の雰囲気になさわしく、
清楚で清潔感あふれるデザイン。

COLLECTION
03



COLLECTION

04

summer



着こなせます。

暑いシーズンでもクールに

COLLECTION
05



COLLECTION
06

笑顔が続きます。

どんなシーンでも着心地最高！



ポロシャツ



●ニット
●ポロシャツ
(白・紺)
とあります。

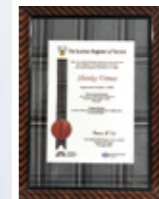

爽やかな白シャ
ツと大人っぽい
紺シャツ。夏を
コーディネート
してみては。

制服
360°
VIEW



右記QRコードをスマート
フォンやタブレットで読
み取っていただくと制服
を360° お好きな方向か
らご覧いただけます。

※一部端末ではご覧いただ
けない場合があります。



夏・冬体操服

体操服は人気ブランド
「adidas」。
通気性と運動性に優れ
生徒たちからも大人気の
運動服です。



Club Activities

運動部

『ONE』チーム

女子バスケットボール部
目先の一勝よりも選手の一生を考え指導、時に厳しく！時に楽しく！真剣にバスケットボールに取り組んでいます。一戦一戦を全力で、全員バスケットで優勝目指し活動しています。

ポゼッション
サッカーを志向

サッカー部（男）

個人技をベースに、ボールポゼッションを高める練習を日々行っています。また、たくさんの試合経験を積みながら、魅力あるサッカーで勝利を目指しています。

全国優勝を
目指す！

柔道部（男・女）

「全国優勝」を目指して、厳しい稽古に打ち込んでいます。厳しい毎日乗り越えていける源は、30名近くいる仲間たちと、厳しくも温かい指導をしてくれる3人の顧問の先生方の支えがあってこそです。

一撃入魂

剣道部（男・女）

全国でも知名度の高い本校剣道部。正攻法攻撃型剣道を目指し、日々稽古に励んでいます。全国制覇を目標に、人物成長も◎

We love
Volleyball!!

バレーボール部（男）

部員33名という大所帯の中、皆が「We love Volleyball!! おごらずあきらめず」で活動しています。57年ぶりの全国大会出場が目標です！

切磋琢磨

射撃部（男・女）

ライフルやピストルで数メートル先の的を射抜く競技です。心の乱れが銃の揺れ。一発毎に精神を集中し射撃しています。日々全国大会を目指し切磋琢磨し練習しています。

人間形成

硬式野球部（男）

「野球を通じた人間形成」を目標に、選手全員で全国大会出場を目指し活動しています。卒業後も、一日でも長く野球を続けることができる選手を育てていきたいと考えています。

人が育てば
上手くなる

軟式野球部（男）

「気持ちだけではどうにもならないが、気持ちがなければどうにもならない」を合言葉に、正しい考え方と正しい努力の方法を身につけていく部です。

結果を出す

ハンドボール部（男）

経験の有無にかかわらず、誰もがハンドボールを楽しんで活動しています。頭を使ったプレーと結束力で県大会上位進出を目指します。

楽しく
元気に！

テニス部（男）

楽しく元気に大好きなテニスを楽しもう！をモットーに毎日の練習に取り組んでいます。校舎の屋上にテニスコートがあり、神戸の景色を楽しみながらテニスができます。

個々の
成長と

チームワークを
大切に。

ゴルフ部（男・女）

大会参加で経験を積み、楽しい思い出も作ります。経験は問いません。あなたの参加を心待ちにしています！

陸上競技部（男・女）

心技体を、均等に鍛えることができる競技です。1人ひとりがチームのために切磋琢磨し、県から近畿、全国大会で活躍できるよう、日々「走」「跳」「投」と向き合っています。

「走」「跳」「投」と
向き合う

卓球が
好き！

卓球部（男・女）

卓球大好きな生徒たち。経験者から未経験者までが、楽しく元気に活動しており、県大会出場を目指して日々、仲間と共に練習しています。

NEXT STAGE

空手道部（男・女）

現在8年連続全国大会出場中。「日本一」目指して日々稽古に励んでいます。初心者も大歓迎。空手道を通して社会で必要とされる人間力を身につけよう。

楽しい部活動！

山岳部（男・女）

自然の中で、キャンプや縦走をしている楽しい部活動です。また、オリンピックで話題になっている、スポーツクライミングに取り組めます。

PICK-UP COACHES



バレーボール部顧問

松代 卓也先生 小野 善正先生



柔道部顧問

信川 厚先生 小樂崎 一基先生 山本 竜也先生

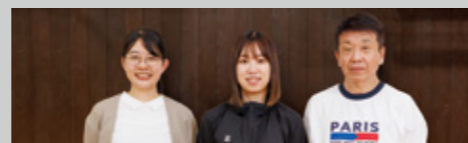

女子バスケットボール部顧問

原 明子先生 前田 莉緒先生 松本 康久先生



空手道部顧問

今津 誠彌先生 長谷川 裕介先生



硬式野球部顧問

森脇 忠之先生 北原 直也先生 磯崎 建成先生 本岡 諒也先生

神港学園の
クラブ情報は
こちらを
CHECK!



Club Activities

文化部

安心できる 図書館を 目指します

図書部（男・女）

「ほっとできる。安心できる場所」として、図書館に入りやすい雰囲気づくりのお手伝いをしています。マカロンのようなクッションとソファのある「くつろぎスペース」はみんなのお気に入りの場所です。

感性を 育成！

華道部（男・女）

池坊の先生に講師として来ていただき活動しています。個人の感性を大切に、花に季節を感じながら楽しく自由に作品を作っています。

学校行事や文化祭など 貴重な瞬間を撮影！

写真部（男・女）

何気ない日常を魅力的に切り取ることを心がけています。文化祭では各自でテーマを決めて撮影し、部内で選考会を行い展示します。

神戸の魅力を 発信します！



観光ガイド部（男・女）

「神戸の魅力」を英語で発信するために活動しています。日常は週1回ALTのビバ先生と楽しく英会話レッスンを行っています。また年に何度かは北野異人館や姫路城などで英語ガイドの実地練習をしています。

楽しく作って、 おいしく食べて、 幸せな気分になりましょう！

パティシエ部（男・女）

お菓子作りの基本をマスターしながら、楽しく作って、おいしく食べて、幸せな気分になりませんか？きっとあなたの心を満たします！

学内で なくてはならない活動！

放送部（男・女）

昼休みの放送、体育大会のアナウンスを中心に各行事で活躍しています。部員の仲も良く、毎日楽しく活動しています。

デジタルアートにも チャレンジ！

美術部（男・女）

これまでの油絵とともに、アプリを使ってデジタルアートにもチャレンジします。展覧会やコンテストにも出展しますので、一緒に楽しく絵を描きませんか。

実験好きさん 募集中！

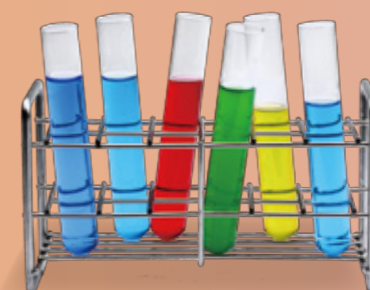

サイエンス部（男・女）

文化祭での展示や実験で「驚きのサイエンス」を追求。実験好きな人、大歓迎！参加して一緒に驚きと楽しさを広めましょう！

NO Rail. NO Life!!



鉄道研究部（男・女）

クリエイティブな鉄道趣味活動の真の魅力を訴求することを目指して、その成果を校外で積極的に出展します。展示作品のクオリティーには高い評価をいただいています。

あなたの ありのままを 書で表現！

書道部（男・女）

ありのままのあなたを、書で表現してみませんか？さまざまな書体や筆遣いを学び、書風の確立に向けて研鑽を積み重ねながら作品作りに取り組んでいます。



ブラスバンド部（男・女）

現在は少人数のため個々の演奏技術を高め、ソロやアンサンブル演奏に取り組んでいます。

初心者でも安心！ ダンスを通して みんなが楽しめることを 大切に活動しています

同好会 ▶

ダンス同好会（男・女）

部員の多くが初心者ですが、ダンスを通して皆さんにも楽しんでもらえるよう文化祭やイベントなど、さまざまな発表会に向けて日々練習しています。昨年から世界大会で優勝をされた先生が指導をしてくださっています。

囲碁将棋が 初めてでも 優しく教えます！



囲碁将棋同好会（男・女）

将棋を中心に活動しています。初心者歓迎、会員募集中！

ボランティアに参加することで 心も成長！

ボランティア同好会（男・女）

募金活動や諏訪山などでの地域振興のお手伝いなどに取り組んでいます。昨年度はウクライナへの支援やトルコ大地震の復興支援などの募金活動をJR元町駅前で実施しました。本年度は、現地での災害支援ボランティアに参加することが目標です。

神港学園高等学校
トルコシリア地震募金



PICK-UP
COACHES



観光ガイド部 関山 善郎先生

今年は徐々に外国人観光客も戻りそうです。異人館周辺、生田神社界隈、そして姫路城です。外国人のためのおすすめスポット案内も製作しています。



パティシエ部 山脇 由加子先生

おいしいお菓子を作ろう！現在、男女部員で活動中。みんなでワイワイ作るお菓子は少し失敗しても、形が悪くても最高！！甘いものを食べると幸せになれますよ。



美術部 西岡 光信先生

昨年から学校で導入した iPad を活用し、これまでの油絵だけでなく、デジタルアートにもチャレンジします。新しいジャンルの伝統と一緒に築いて行きましょう。

神港学園の
クラブ情報は
こちらを
CHECK！



Facilities

施設
紹介

のびのびと学び、成長できる充実のキャンパス。
SHINKO GAKUEN HIGH SCHOOL

1. 情報処理室 2. 空手道場 3. 家庭科室 4. カウンセリングルーム 5. 柔道場 6. 書道教室 7. 卓球場 8. 北グラウンド 9. 体育館 10. 剣道場
11.T&S ルーム（自習室） 12. 保健室 13. テニスコート 14. 図書館 15. 化学教室 16. トレーニングスペース 17. 宿所



1



2



3



4



Pick up1

総合グラウンド

神戸電鉄大池駅南東1.4km、阪神高速 7号北神戸線「からと西 IC」を下りて2分。10mのネットフェンスに囲まれ、外野は95mを超える整備された野球場。一周 300mの周回トラックとサッカー場を兼ねた総合グラウンドを完備。50名収容の、宿泊施設を持つ合宿所を併設。



5



6



7



8



9



10



11



12



Pick up2



メニュー豊富な食堂

友達とテラスで食べるランチは別格です！



13



14



15



16



17

A DAY AT SHINKO

神港生の
1日

登校
8:00-8:30



さあ、一日が始まります。
友達と一緒に元気に登校！

1 限目
8:50-9:40



いよいよ授業が始まります。
どの授業も、わかりやすいよ。

昼休み
12:40-13:15



育ち盛り。食堂やテラスで、
友達と食べる昼食は最高！

5 限目
13:20-14:10



昼食をとり、栄養補給完了。
午後も集中して、授業を受け
ます。

放課後
15:30-



目標に向かって、本気で頑張
ります。各種講座や自習室での
勉強、部活動に打ち込みます。

下校



充実した一日を振り返りながら、友
達と帰ります。おしゃべりしながら、
友達と帰る時間も楽しみの一つ。

多彩な学校行事の中で、友と学び、体験したことがかけがえのない思い出に。



入学式



プロフェッショナル研修(2年)



文化祭



インターンシップ(2年)



体育大会



校外学習(全学年)



芸術鑑賞会



卒業式



Point! 行き先を選べる!

修学旅行

新型コロナウイルスの影響で、海外修学旅行を中止にしておりましたが、今年度は行き先を海外・国内とも検討中です。

Event Calendar

- | | | | | | |
|---|--|---|---|---|--|
| <p>4</p> <ul style="list-style-type: none"> ●入学式 ●宿泊オリエンテーション(1年) ●避難訓練 | <p>5</p> <ul style="list-style-type: none"> ●総体激励会 ●進学ガイダンス(3年) ●中間考査 ●春季校外学習 ●進路スタディ(1年) | <p>6</p> <ul style="list-style-type: none"> ●大学・専門学校別ガイダンス(3年) ●文化祭 ●生徒会役員選挙 ●ふれあい保育体験(1年) ●進路ガイダンス(2年) ●SNS講演会 | <p>7</p> <ul style="list-style-type: none"> ●期末考査 ●プロフェッショナル研修(2年) ●夏季講座 ●インターンシップ(2年) ●第1回オープンハイスクール | <p>8</p> <ul style="list-style-type: none"> ●夏季講座 ●部活動合宿 ●オープンキャンパス(2年) | <p>9</p> <ul style="list-style-type: none"> ●第2回オープンハイスクール ●いじめアンケート ●先輩のキャリアを聞く会 ●プロフェッショナル研修(2年) ●体育大会 |
| <p>10</p> <ul style="list-style-type: none"> ●共通テスト模試(3年) ●ベネッセ記述模試(3年) ●中間考査 ●秋季校外学習 ●第3回オープンハイスクール ●スポーツ大会 | <p>11</p> <ul style="list-style-type: none"> ●芸術鑑賞会 ●論理言語力検定(1・2年) ●プロフェッショナル研修(2年) ●第4回オープンハイスクール ●第1回入試説明会 ●教科研究会 | <p>12</p> <ul style="list-style-type: none"> ●期末考査 ●プロフェッショナル研修(2年) ●冬季講座 ●大学・専門学校・企業説明会(2年) ●第2回入試説明会 ●修学旅行(2年) | <p>1</p> <ul style="list-style-type: none"> ●進路ガイダンス(1年) ●プロフェッショナル研修(2年) ●進研模試(1・2年) | <p>2</p> <ul style="list-style-type: none"> ●入学試験 ●卒業式 ●専願者集合日 | <p>3</p> <ul style="list-style-type: none"> ●学年末考査 ●春季講座・学習合宿(淡路) |



Message

すべてのチャレンジを応援します

本学園は来年の2024年(令和6年)に100周年を迎えます。

現在、本学園の新世紀の幕開けにふさわしい学園作りを目指して、未来に向けさまざまな挑戦を行っています。すでに、ブレ100周年として新コースの設置、男女共学の完成、制服のリニューアルなどを順次実施してまいりました。本学園では4つのコースを設置していますが、すべての生徒が早期に夢や目標に向かって学習できるよう、インターンシップやプロフェッショナル研修など、コースの特色に応じたキャリア教育を充実させ支援しています。また、Wi-Fi環境やICT機器も整備しiPadを活用しながら新しい学習指導要領に対応した教育活動、学力向上を目指した授業改善を進めています。昨年度で男女共学が完成し、毎年2割を超える女子生徒が入学するようになり、勉学でも部活動でも、学校の活力や切磋琢磨などの好ましい相乗効果として現れています。中学時代の成績では考えられない難関大学に合格したり、部活動では男子に続き女子も団体や個人で全国大会に出場するようになりました。NEVER STOP CHALLENGING ~可能性は無限大~、本校の教育はますます充実発展していきます。中学生の皆さん、神港学園高校から未来に向けた1歩を踏み出し、自らを大きく成長させてください。



理事長
植村 武雄

小泉製麻株式会社
代表取締役 会長



校長
中野 憲二

History

1925→2023

大正	14年	3月	各種学校令による私立神港中学の設立認可 (創設代表者 太田保太郎)	昭和	47年	6月	創立50周年記念事業としてプール竣工
		4月	大伴茂枝校長(初代)就任	昭和	49年	10月	創立50周年記念式典挙行
昭和	2年	4月	神戸区北長狭通4丁目市立神戸第三神港商業の校舎の一部を分教室とし借受	昭和	54年	6月	図書館拡張
			神戸区山本通4丁目(現在地)旧神戸女学院高等女学校跡の校舎に移転	昭和	56年	8月	大池グラウンドのスタンド・国旗掲揚台完成
昭和	8年	12月	山本通4丁目108番地の2の旧神戸女学院高等女学校講堂並びに付近の敷地を買収	昭和	58年	2月	創立60周年記念事業として西校舎竣工
			学制改革により兵庫県神港高等学校・神港中学校に改編する	昭和	59年	5月	創立60周年記念式典挙行
昭和	13年	7月	兵庫県神港高等学校、第1回卒業式挙行	昭和	59年	5月	「神港学園神港高等学校」として校名変更
			高等学校校旗を制定		9月		大池グラウンド拡張
昭和	23年	7月	学校法人神港学園と改組する	平成	5年	9月	第1回海外修学旅行(韓国)
			講堂兼体育館竣工	平成	6年	2月	情報処理教室整備
昭和	24年	3月	創立40周年記念式典挙行		5月		創立70周年記念式典挙行
			第2グラウンド用地として兵庫県山田町上谷上の土地を買収	平成	7年	1月	阪神・淡路大震災で被災
昭和	25年	12月	大池グラウンド整地完了	平成	8年	11月	大池合宿所移築
昭和	26年	2月	大池合宿所竣工	平成	12年	8月	体育館改修
昭和	28年	3月	校歌制定	平成	13年	4月	特進コース設置
昭和	29年	11月	神港学園商業高等学校(定時制)の設立認可	平成	14年	4月	学校週5日制の導入
昭和	30年	4月	創立30周年記念式典挙行	平成	15年	4月	視聴覚教室整備
昭和	34年	12月	中学校生徒募集停止	平成	16年	4月	特進コースに男女共学制導入
昭和	35年	3月	南校舎竣工		5月		創立80周年記念式典挙行
昭和	38年	2月	東校舎竣工				校舎全館空調設備の完備
昭和	39年	3月	北校舎竣工	平成	20年	8月	南校舎耐震改修
	10月		北校舎4階増築 西側校地1,209㎡を買収	平成	21年	4月	進学コース設置(男女共学制)
	11月		講堂兼体育館竣工	平成	26年	5月	創立90周年記念式典挙行
昭和	42年	3月	創立40周年記念式典挙行	平成	28年	4月	トップアスリートコース設置(男女共学制)
			第2グラウンド用地として	平成	29年	4月	「神港学園高等学校」と校名変更
昭和	43年	10月	兵庫県山田町上谷上の土地を買収	令和	2年	4月	総合進学コース(男女共学制)
昭和	44年	9月	大池グラウンド整地完了	令和	3年	4月	ICT導入、教室プロジェクター設置



校章の由来

「扇の港」という別名を持つ国際港神戸にちなんで、「神」の字を扇形にし、その中央に「高」の字を浮き出させたものを制定。

Pick up
1

学費について（2024年度入学予定者）

Information

学費・奨学金について

入学手続き金	
入学金	200,000 円
諸費	240,000 円

（諸費内訳）

施設設備費	232,000 円
生徒会入会金	1,000 円
育友会入会金	4,000 円
同窓会入会金	3,000 円

※指定品（制服・体操服） 男子約 78,000 円 女子約 80,000 円

入学後の諸経費（月額）	
授業料	34,000 円
諸経費	9,300 円

（諸経費内訳）

教育充実費	4,000 円
生徒会費	700 円
育友会費	700 円
部活動推進費	400 円
学年費	3,500 円

※修学旅行積立金 月額 6,500 円（第2学年12月まで）。
なお、海外希望の場合、別途積み立てが必要です。

Check

● 神港学園スカラシップ制度

下記のうち複数項目に該当する受験生に対しては、最も有利な項目を1つ適用します。

1 アカデミック奨学金制度

- 1 次入学試験の受験生のうち、人物に優れ、調査書3年次の5教科5段階評定において以下の条件を満たす場合、下記の通り、奨学金を支給します。
ただし、5教科がすべて3以上の場合に限ります。
- 出願時までに実用英語技能検定（英検）準2級以上、または日本漢字能力検定（漢検）2級以上を取得している入学生には、
毎月10,000円の奨学金を支給します（専願および併願）。

対象コース	出 願	3年の評定（5教科5段階）	入学金 200,000 円	施設設備費 232,000 円	奨学金 （月額）
特進コース	専 願	外国語が4以上かつ合計18以上	全 額	全 額	10,000 円
	併 願	外国語が4以上かつ合計20以上			
特進コース 進学コース	専 願	合計17以上	全 額	－	10,000 円
	併 願	合計19以上			
全コース	専 願	合計16以上	全 額	－	－
	併 願	合計18以上			

2 部活動奨学金制度

（1次入学試験の専願受験生を対象とします）※顧問にお尋ねください。

強化部活動	硬式野球部・柔道部・空手道部・バレーボール部・女子バスケットボール部 ※硬式野球部は、日本高等学校野球連盟が定める「野球特待生制度・野球奨学生制度」に従い、部活動奨学金制度の適用人数を5名以内とします。
指定部活動	軟式野球部・陸上競技部・サッカー部・男子バスケットボール部・ハンドボール部・剣道部・ゴルフ部・プラスバンド部

※在学中に著しく学習成績が低下した場合、生徒指導処置を受けた場合、
部活動奨学金の受給者で推薦を受けた部活動を退部した場合には、奨学金を取り消します。

● その他の奨学金・授業料軽減制度

- 高等学校等就学支援金制度（国）
- 私立高等学校生徒授業料軽減補助制度（兵庫県）
- 私立高等学校等奨学給付金（兵庫県）
- 兵庫県私立高等学校入学資金貸付制度
- 各市町村の奨学金制度（給付・貸与）
- 兵庫県高等学校教育振興会奨学金制度
- 各種団体の奨学金制度
（あしなが育英会・「ひまわり」奨学金など）

● 兄弟姉妹在学免除制度

兄弟姉妹で本校に同時に在籍している場合、
兄・姉の毎月の育友会費・部活動推進費・生徒会費を免除します。

● 専願優遇措置制度

専願受験生で、次の項目に該当する場合、各項目とも10点を加算します。
複数項目の申請も認めますが、最大3項目（30点）を上限とします。
該当項目がある場合、出願時に別紙「専願優遇措置制度申請書」を
調査書に添えて提出してください。

- 実用英語技能検定（英検）3級以上
- 日本漢字能力検定（漢検）3級以上
- 珠算検定3級以上
- 生徒会活動 会長・副会長
- 部活動役職 部長・副部長
- 運動部の実績 県以上の大会の入賞（大会登録メンバーに限る）
- 文化部の実績 県以上の大会の入賞（大会出場者に限る）
- ボランティア活動（活動内容を記入してください）
- その他、上記以外で一芸に秀でたものがあれば記入してください。

SHINKO GAKUEN HIGH SCHOOL

Access

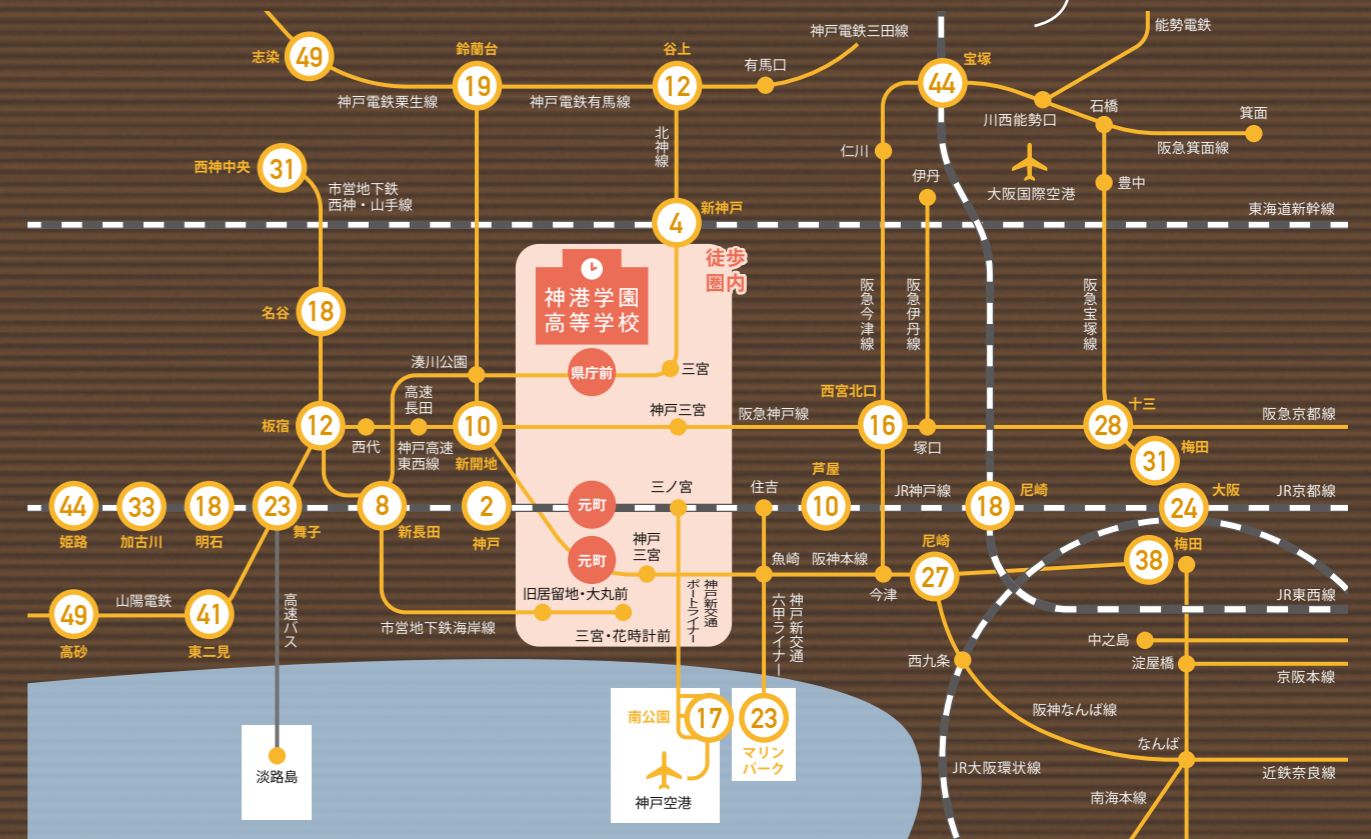

※駅に記載の数字は、JR 線・阪神線は元町駅、阪急線は神戸三宮駅、地下鉄・神戸電鉄は県庁前駅までのおおよその所要時間です。

主要駅からのアクセス方法

